

XLIV CONGRESO DE LA SEMFYC

BARCELONA
14-16 DE NOVIEMBRE DE 2024



PRESENTACIÓN DE LA NUEVA ENCUESTA DEL OBSERVATORIO PARA SU SEGUNDO INFORME

Remedios Martín Álvarez. Junta Rectora AMFE
Susana Aldecoa Landesa. Junta Rectora AMFE

XLIV CONGRESO DE LA SEMFYC

BARCELONA
14-16 DE NOVIEMBRE DE 2024

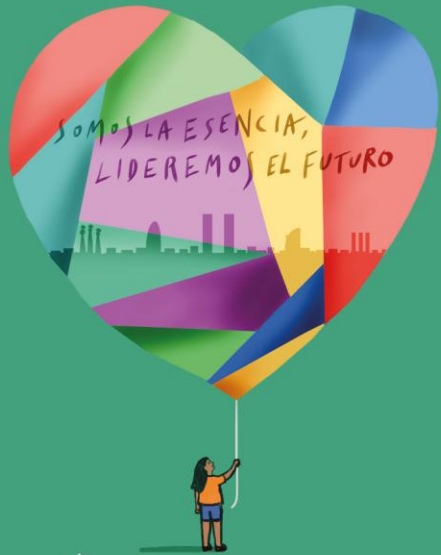

congresodelasemfyc.com

Atención Primaria 55 (2023) 102775



ELSEVIER

Atención Primaria

www.elsevier.es/ap



EDITORIAL semFYC

Primer Informe del Observatorio de la Academia de Medicina Familiar y Comunitaria de España (AMFE) en la universidad española, 2023

First Report of the Observatory of the Spanish Academy of Family and Community Medicine (AMFE) in the Spanish University, 2023



#BCNsemFYC

XLIV CONGRESO DE LA SEMFYC

BARCELONA
14-16 DE NOVIEMBRE DE 2024



¿Cuántas Facultades tienen la asignatura de MFyC?
Tienen asignatura 34 facultades (83%), siendo obligatoria en 32 (94%), un 78% del total.



Departamentos

No hay departamentos. Solo hay unidades docentes universitarias en 4 facultades.
Hoy: 3 catedráticos y 13 profesores titulares.



Prácticas tuteladas de MFyC que cuentan con créditos propios

Se realizan prácticas tuteladas en 28 facultades, el 68% de las analizadas.



¿Cómo se denomina la asignatura?

- Medicina Familiar y Comunitaria solo en 14 facultades (34%)
- Hay una gran variabilidad: existen hasta 17 denominaciones distintas.

Cuestionario ad hoc, cumplimentado por docentes de las 44 facultades de Medicina (2022-2023)

Coordinación de las prácticas tuteladas de MFyC

En 14 facultades (41,2%) las prácticas son tuteladas por un especialista en MFyC.

¿Cuántos créditos tiene la asignatura de MFyC?

Hay gran variabilidad ECTS: 3 créditos en 13 facultades (38%) y 6 créditos en 11 facultades (32%).



¿Cuándo se impacte la asignatura de MFyC?

Mayoritariamente, se imparte en quinto curso (21 facultades, un 51%) y en sexto curso (en 13, un 32%).



Rotaciones en Centros de Salud

Se realizan rotaciones en CS 34 facultades (83%) y en 29 facultades son obligatorias (85% de las que hacen rotaciones).

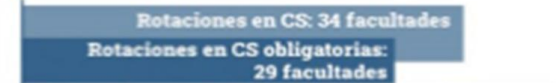

Hola, ChatGPT ¿Tiene la Medicina Familiar y Comunitaria futuro?

La Medicina Familiar tiene un futuro prometedor. La Medicina Familiar es una especialidad vital para la atención de la salud de las personas y las familias y seguirá siendo importante en el futuro.



ACADEMIA DE MEDICINA FAMILIAR Y COMUNITARIA DE ESPAÑA

La Academia de Medicina Familiar de España (AMFE) de la Sociedad Española de Medicina de Familia y Comunitaria (semFYC) fue constituida en 2005 con la misión de impulsar y favorecer que la MFyC sea nuclear y básica tanto en la fase de formación universitaria, como en la especializada.

XLIV CONGRESO DE LA SEMFYC

BARCELONA
14-16 DE NOVIEMBRE DE 2024



I Conferencia de Académicos/as de AMFE

Medicina de Familia: vertebrando el grado de medicina
Facultad de Medicina de la Universidad de Valladolid

Documento de conclusiones

I Conferencia de Académicas/os
de la Academia de Medicina de Familia
de España (AMFE) de la semFYC

XLIV CONGRESO DE LA SEMFYC

BARCELONA
14-16 DE NOVIEMBRE DE 2024



Revisión y nueva propuesta de encuesta del observatorio

● Conductoras del grupo

Prof. Dra. Susana Aldecoa Landesa. Facultad de Medicina de la Universidad de Santiago de Compostela. Junta Rectora

Prof. Dra. Remedios Martín Álvarez. Facultad de Medicina de la Universitat Autònoma de Barcelona. Junta Rectora

● Nombres de los/las componentes del grupo (profesores/doctores) y la Facultad de Medicina de su universidad

Jaime Barrio Cortés. Universidad Camilo José Cela

Isabel del Cura González. Universidad Rey Juan Carlos

Carmen Fernández Merino. Universidad Santiago de Compostela

María D. Medina Abellán. Universidad de Murcia

Ignacio Párraga Martínez. Universidad de Castilla-La Mancha

Elena Polentinos Castro. Universidad Rey Juan Carlos

Yolanda Ortega Vila. Universitat Rovira i Virgili

Enrique Ricart Torres. Castellón

XLIV CONGRESO DE LA SEMFYC

BARCELONA
14-16 DE NOVIEMBRE DE 2024



● **Objetivo del grupo**

Valorar los datos del primer observatorio AMFE y proponer puntos de mejora en la encuesta.

● **Método de trabajo**

Grupo nominal, con análisis y valoración de la encuesta. Detección de puntos fuertes, puntos débiles y propuestas de mejora.

● **Resultados y conclusiones**

- ▲ El primer informe del curso 2022-2023 permitió obtener datos valiosos que podrán ser útiles para observar la evolución de la MFyC en la universidad española. (Consultar en: Rev Clin Med Fam. [Internet]. 2023;16(3):247-59. Disponible en: <https://dx.doi.org/10.55783/rcmf.160303>).
- ▲ El objetivo del observatorio es poder recoger la máxima información de las situaciones reales incorporando la diversidad y heterogeneidad de la universidad española.
- ▲ Estructuración de la nueva encuesta en bloques temáticos:

XLIV CONGRESO DE LA SEMFYC

BARCELONA
14-16 DE NOVIEMBRE DE 2024



○ **Asignatura**

Se valorará la docencia de la MFyC con **tres situaciones** docentes.

- La asignatura de MFyC como disciplina académica: Asignatura propia con ECTS.
- La MFyC con otra denominación diferente. MFyC dentro de otra asignatura siempre que tenga en la guía docente créditos propios y calificación diferenciada.
- La impartición transversal de contenidos de MFyC por médicos y médicas de familia en otras asignaturas.
- En todos los casos se recogerá información sobre su carácter obligatorio u optativo.
- Se incorpora un epígrafe donde se recogerán aquellas asignaturas que desarrollan competencias de MFyC impartidas por médicas/médicos de familia, pero que no llevan la denominación de MFyC. Por ejemplo, «Introducción a la clínica», «Introducción a la medicina», «Comunicación», «Bioética», «Exploración física», «Propedéutica», etc.

○ **Profesorado**

- Definir las **categorías del profesorado**. Figura docente en los centros de salud.
- Si cuenta con acreditación y si la plaza ha sido convocada o está en vías de ello.

○ **Centros de salud universitarios**

- ¿Cuántos centros de salud colaboran con tu universidad?
- ¿Cuántos centros de salud tienen denominación de centros universitarios?
- ¿Los centros de salud están recogidos en el concierto de las universidades con los servicios de salud?

○ **Prácticas y exámenes clínicos objetivos estructurados**

- Análisis de prácticas clínicas de MFyC en los centros de salud.
- ECOE y grado de implicación de la MFyC.

XLIV CONGRESO DE LA SEMFYC

BARCELONA
14-16 DE NOVIEMBRE DE 2024



PROPUESTA DE SEGUNDA ENCUESTA DEL OBSERVATORIO 2024-2025

Nombre de la Universidad

Indica si es pública o privada

Pública

Privada

Nº total de alumnos de la facultad de medicina

XLIV CONGRESO DE LA SEMFYC

BARCELONA
14-16 DE NOVIEMBRE DE 2024



Bloque 1. RELATIVO A LA ASIGNATURA DE MFyC

XLIV CONGRESO DE LA SEMFYC

BARCELONA
14-16 DE NOVIEMBRE DE 2024



CAMFIC
Sociedad Catalana de Medicina
Familiar y Comunitaria

semFYC
Sociedad Española de Medicina
de Familia y Comunitaria

RELATIVO A LA ASIGNATURA DE MFyC

Se distinguirán tres situaciones:

- La asignatura de MFyC como disciplina académica: **asignatura propia**
- La MFyC con otra denominación diferente. **Dentro de otra asignatura** con guía docente, créditos propios y calificación diferenciada
- **Impartición transversal** de contenidos de MFyC por MF en otras asignaturas

XLIV CONGRESO DE LA SEMFYC

BARCELONA
14-16 DE NOVIEMBRE DE 2024



CAMFiC
Sociedad Catalana de Medicina
Familiar y Comunitaria

semFYC
Sociedad Española de Medicina
de Familia y Comunitaria

RELATIVO A LA ASIGNATURA DE MEDICINA FAMILIAR Y COMUNITARIA: La asignatura de MFyC como disciplina académica: **asignatura propia**

Existencia de asignatura de MEDICINA FAMILIAR Y COMUNITARIA

En caso negativo, ¿se va a incorporar al plan de estudios?

- No: en este caso, ¿Qué lo impide?
- Si: en este caso, ¿en qué plazo?, ¿en qué curso? ¿ECTS?

¿Cómo se **denomina** la asignatura?

Carácter de la asignatura (Obligatoria u optativa)

Curso o cursos en el que se imparte

XLIV CONGRESO DE LA SEMFYC

BARCELONA
14-16 DE NOVIEMBRE DE 2024



RELATIVO A LA ASIGNATURA DE MEDICINA FAMILIAR Y COMUNITARIA: La asignatura de MFyC como disciplina académica: **asignatura propia**

Número de **créditos** asignados

¿**Cuántos profesores** tiene asignados por la guía docente o plan de ordenación docente?

¿Cuántos son especialistas en MFyC?

¿Es el **profesor responsable** de la asignatura MFyC?

¿Cuenta con **colaboradores honoríficos/docentes**? indica cuántos

¿Cuáles son los **contenidos** de la asignatura? (enlace a la guía docente)

XLIV CONGRESO DE LA SEMFYC

BARCELONA
14-16 DE NOVIEMBRE DE 2024



CAMFIC
Sociedad Catalana de Medicina
Familiar i Comunitaria

semFYC
Sociedad Española de Medicina
de Familia y Comunitaria

RELATIVO A LA ASIGNATURA DE MEDICINA FAMILIAR Y COMUNITARIA: La asignatura de MFyC como disciplina académica: **asignatura propia**

Técnicas docentes (cuadro con técnicas)

¿Puedes describir otras técnicas docentes utilizadas?

¿Cuál es el **sistema evaluativo** utilizado?

Comentarios o aportaciones

XLIV CONGRESO DE LA SEMFYC

BARCELONA
14-16 DE NOVIEMBRE DE 2024



**RELATIVO A LA ASIGNATURA DE MEDICINA FAMILIAR Y
COMUNITARIA: La MFyC con otra denominación diferente.**
Dentro de otra asignatura con guía docente, créditos propios y
calificación diferenciada

Idéntica estructura de preguntas

XLIV CONGRESO DE LA SEMFYC

BARCELONA
14-16 DE NOVIEMBRE DE 2024



CAMFIC
Sociedad Catalana de Medicina
Familiar i Comunitaria

semFYC
Sociedad Española de Medicina
de Familia y Comunitaria

**RELATIVO A LA ASIGNATURA DE MEDICINA FAMILIAR Y
COMUNITARIA: Impartición transversal de contenidos de MFyC
por MF en otras asignaturas**

Idéntica estructura de preguntas

XLIV CONGRESO DE LA SEMFYC

BARCELONA
14-16 DE NOVIEMBRE DE 2024



FORMACIÓN EN HABILIDADES MEDIANTE SIMULACIÓN

¿Se realizan actividades formativas mediante simulación?

¿Se realizan actividades formativas mediante simulación centradas en MFyC?

Curso o cursos en los que se realiza la formación mediante simulación

¿Qué tipo de simuladores se utilizan?

¿Están impartidas por especialistas en MFyC?

Si disponen de créditos propios, indica cuántos

Algún comentario o aportación

XLIV CONGRESO DE LA SEMFYC

BARCELONA
14-16 DE NOVIEMBRE DE 2024



TRABAJO FIN DE GRADO

¿Coordinan y dirigen TRABAJO FIN DE GRADO especialistas en MFyC?

¿Coordinan y dirigen **proyectos específicos** centrados en Atención Primaria, en Medicina Familiar y Comunitaria, como trabajo de fin de grado (TFG)?

Número de especialistas en MFyC como **tutores/as de TFG**

Número de TFG dirigidos por especialistas en MFyC en los últimos 5 años

Créditos TFG propios para medicina de familiar y comunitaria

Algún comentario o aportación

XLIV CONGRESO DE LA SEMFYC

BARCELONA
14-16 DE NOVIEMBRE DE 2024



Bloque 2. RRHH UNIVERSITARIOS. LOS ESPECIALISTAS EN MFYC EN LA UNIVERSIDAD

XLIV CONGRESO DE LA SEMFYC

BARCELONA
14-16 DE NOVIEMBRE DE 2024



RRHH UNIVERSITARIOS. MFYC EN LA UNIVERSIDAD

TIPO	Definición	numero
Catedrático	Un catedrático es un docente, investigador que ha logrado el grado más alto posible a nivel docente. Contrato carácter funcional.	
Titular de universidad / agregado	Los Titulares de Universidad son profesores con plenas facultades docentes y de investigación y su contrato presenta carácter funcional.	
Contratado doctor // Profesorado Permanente Laboral	Tanto el Profesorado Permanente Laboral como el Contratado Doctor, son profesores con plenas facultades docentes y de investigación. El primer tipo es el equivalente a efectos de la LOSU mientras que el segundo es el recogido en la LOU. Son contratos de carácter indefinido, sin necesidad de renovar año a año	
Profesor asociado de ciencias de la salud/ profesor asociado vinculado/ profesor asociado	Son profesores que tienen un contrato laboral con la universidad y reciben un salario mensual por ello SON PROFESORES DE PRACTICAS	
Profesores asociados	Profesores un contrato laboral con la universidad que reciben remuneración mensual on carga docente teórica. QUE PUEDE O NO IMPARTIR PRACTICAS	
Tutor honorifico/colaborador docente/ colaborador clínico/asociado clínico	Profesor que recibe alumnos en los centros de salud, pero no reciben compensación económica por ello IMPARTE PRACTICAS. Suelen tener nombramiento de la universidad que puede estar reconocido en el concierto universidad Servio de salud y se pueden o no reconocer los créditos docentes.	

XLIV CONGRESO DE LA SEMFYC

BARCELONA
14-16 DE NOVIEMBRE DE 2024



RRHH UNIVERSITARIOS. LOS ESPECIALISTAS EN MFYC EN LA UNIVERSIDAD

¿Qué **organismo acredita** estas figuras?

¿**Cómo se organiza estructuralmente** la MFyC en tu facultad?: Departamento propio, otro departamento, Unidad Docente, otra.

XLIV CONGRESO DE LA SEMFYC

BARCELONA
14-16 DE NOVIEMBRE DE 2024



TRANSVERSALIDAD DE LOS ESPECIALISTAS DE MFyC DOCENTES en OTROS grados o formaciones universitarias

Participación en otros grados de ciencias de la salud:
Enfermería, Ingeniería biomédica, odontología, fisioterapia,
otras

¿Cuántos especialistas en MFyC?

Participación en **Máster** universitario: propios, de otros
departamentos o unidades

Comentarios o sugerencias

XLIV CONGRESO DE LA SEMFYC

BARCELONA
14-16 DE NOVIEMBRE DE 2024



Bloque 3. CENTROS DE SALUD UNIVERSITARIOS

XLIV CONGRESO DE LA SEMFYC

BARCELONA
14-16 DE NOVIEMBRE DE 2024



CENTROS DE SALUD UNIVERSITARIOS

¿Cuántos centros de salud colaboran con tu universidad?

¿Cuántos centros de salud tienen **denominación** de centros universitarios?

¿Los centros de salud están recogidos en el **concierto** de la universidad con los servicios de salud?

XLIV CONGRESO DE LA SEMFYC

BARCELONA
14-16 DE NOVIEMBRE DE 2024



Bloque 4. ANÁLISIS DE LA PRÁCTICAS CLÍNICAS DE MEDICINA FAMILIAR Y COMUNITARIA EN EL CENTRO DE SALUD y ECOE (EVALUACIÓN CLÍNICA OBJETIVA ESTRUCTURADA)

XLIV CONGRESO DE LA SEMFYC

BARCELONA
14-16 DE NOVIEMBRE DE 2024



ANÁLISIS DE LA PRÁCTICAS CLÍNICAS DE MEDICINA FAMILIAR Y COMUNITARIA EN EL CENTRO DE SALUD

¿Existen **rotaciones en el centro de salud**?

En caso negativo, ¿se van incorporar al plan de estudios?

Curso o cursos en los que se realiza la rotación en los centros de salud

Tiempo de estancia de rotación (en semanas) en los centros de salud **por curso**

Tiempo TOTAL de estancia de rotación en los centros de salud durante el grado

XLIV CONGRESO DE LA SEMFYC

BARCELONA
14-16 DE NOVIEMBRE DE 2024



CAMFiC
SOCIETAT CATALANA DE MEDICINA
FAMILIAR I COMUNITARIA

semFYC
Sociedad Española de Medicina
de Familia y Comunitaria

ANÁLISIS DE LA PRÁCTICAS CLÍNICAS DE MEDICINA FAMILIAR Y COMUNITARIA EN EL CENTRO DE SALUD

Número de **PROFESORES/AS ASOCIADOS/AS** para cada curso

¿Cuenta con **colaboradores honoríficos/docentes**? Indica cuántos

¿Cómo **se reconoce** la labor de los colaboradores honoríficos/docentes?

¿Los estudiantes realizan **sesiones clínicas o proyectos** dentro de sus prácticas clínicas, en el Centro de Salud? (P.e. cuaderno de prácticas, memoria, sesión clínica, proyecto de investigación, otros)

XLIV CONGRESO DE LA SEMFYC

BARCELONA
14-16 DE NOVIEMBRE DE 2024



CAMFiC
Sociedad Catalana de Medicina
Familiar y Comunitaria

semFYC
Sociedad Española de Medicina
de Familia y Comunitaria

ANÁLISIS DE LA PRÁCTICAS CLÍNICAS DE MEDICINA FAMILIAR Y COMUNITARIA EN EL CENTRO DE SALUD

¿Realizan alguna **ACTIVIDAD INNOVADORA**, diferente a las previas?
Puedes describirla

¿Puntúa en la nota final de la asignatura?

¿**De quién depende** esta rotación en los centros de salud? (Departamento universitario, Unidad Docente, Gerencia de AP, otra)

Comentarios o aportaciones

XLIV CONGRESO DE LA SEMFYC

BARCELONA
14-16 DE NOVIEMBRE DE 2024



ECOFE (EVALUACIÓN CLÍNICA OBJETIVA ESTRUCTURADA)

¿Existe una ECOFE de final de PRÁCTICAS TUTELADAS?

La ECOFE de final de PRÁCTICAS TUTELADAS es

- Común para todas las asignaturas de Prácticas Tuteladas
- Solo para las Prácticas Tuteladas de Medicina de Familia

¿Tiene carga docente propia la ECOFE de fin de PRÁCTICAS TUTELADAS?

- Sí ¿Con cuántos créditos?
- No

¿En qué curso se hace la ECOFE?

XLIV CONGRESO DE LA SEMFYC

BARCELONA
14-16 DE NOVIEMBRE DE 2024



ECOЕ (EVALUACIÓN CLÍNICA OBJETIVA ESTRUCTURADA)

¿Quién coordina y planifica la ECOE de fin de PRÁCTICAS TUTELADAS?
Especialistas en MFyC, internistas, otras especialidades clínicas, otra.

¿Quién desarrolla la ECOE? Especialistas en MFyC, internistas, otras especialidades clínicas, otra.

XLIV CONGRESO DE LA SEMFYC

BARCELONA
14-16 DE NOVIEMBRE DE 2024



OTRAS APORTACIONES DE INTERÉS que aumenten el conocimiento sobre la MFyC en las universidades españolas

Prácticas docentes innovadoras en Medicina Familiar y Comunitaria

Prácticas evaluativas innovadoras en Medicina Familiar y Comunitaria

Sugerencias o aportaciones en referencia a la Medicina Familiar y Comunitaria en esta universidad